110(1)院導師會議
學務處工作匯報

全校導師會議

1.日期： 110年12月08日(三)
2.時間： 16：00–17：30
3.地點： 圖書館11樓
(博士廳、添永廳、中信廳)

諮商與職涯發展組

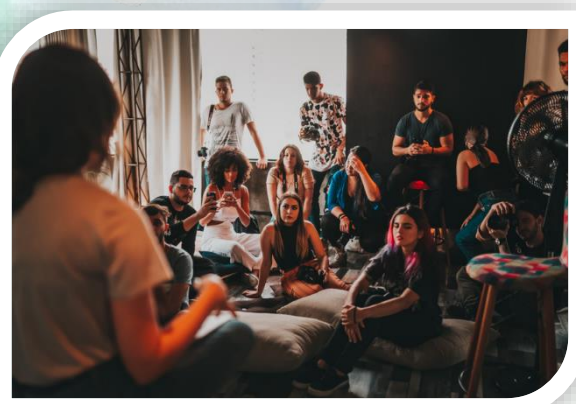

~ 請導師預留時間與會 ~

諮商與職涯發展組

全校導師輔導知能研習

*第一場:園藝治療好好翫

時間:11月10日(三)12:00-14:00

*第二場:曼陀羅靜心繪畫

時間:11月17日(三)12:00-14:00

地點均為行政大樓5樓5007會議室

~ 請踴躍參與 ~

收到高關懷學生名單後，後續如何處理?

諮商與職涯發展組

- 本校採取系統合作，導師與心理師皆進行關懷，方式可為面談、電話關懷或e-mail。
- 從生活化情境關心學生(課堂、導生聚會等)。

- 諮職組提供**「給導師的信」**，介紹適應不良、需要協助的辨識指標，並提供學院心理師聯絡方式，提供進一步諮詢與交流。

諮商與職涯發展組

一 諮商輔導

＊情緒心生活　＊心靈戲院系列

＊諮商團體課程　＊多元性別與關係

＊人際/轉復學生等系列講座

二 職涯發展

＊【班級座談】深度職場力　＊【線上活動】我的未來名片

＊【微學分】職場煉金術　＊【工作坊】職場啟蒙運動

＊【講座】這個職業和你想的不一樣

三 資源教室

＊戶外體驗活動　＊自閉症人際促進團體

＊聖誕感恩活動　＊同儕支持團體活動

＊生涯探索工作坊　＊特殊教育推行委員會

西灣圓夢獎學金

＊申請對象：110學年度入學且具備下列身分之大學部一年級學生。

(一)西灣南星分組入學管道學生。
(二)其他入學管道之低收入及中低收入戶學生。
(三)原住民學生。

＊申請時間:110年10月29日(五)止。

＊每名最高核給25萬元，
需符合成績標準及取得服務學習、
補救教學課程或線上數位課程研習證明。

綜合業務辦公室

西灣種子-學習輔導計畫

綜合業務辦公室

西灣種子

學習輔導計畫

適用對象

本校本國籍在校且具備下列身分學生

- 低收/中低收入戶學生
- 身心障礙學生或子女
- 特殊境遇家庭子女或孫子女
- 弱勢助學計畫學生
- 原住民學生
- 急難救助補助學生
- 戶籍偏遠地區學生
- 新住民及其子女
- COVID-19特殊境遇家庭
- 懷孕、扶養未滿3歲子女學生

獎勵項目

- 校內外志工服務
- 社會實踐服務學習課程
- 學生自治組織/社團幹部
- 國內企業實習及移地訓練
- 海域專業證照訓練
- 專業證照或語文訓練課程
- 心理成長及職涯發展課程
- 校內外各種類型競賽
- 自主學習計畫/成績優異
- 國際性活動及競賽
- 雙語微電影

獎勵額度

6,000~50,000元

承辦人：陳小姐(5008辦公室) 分機：2905 lanyi@mail.nsysu.edu.tw

綜合業務辦公室

一 學生急難救助

	文院	理院	工院	管院	海院	社院	合計
109學年度第一學期	1人	0人	5人	3人	3人	2人	14人 39萬元
109學年度第二學期	3人	2人	1人	2人	0人	0人	8人 22萬元

二 學生就學貸款

	申請人數	總金額	學期人數	申請比率
109學年度第一學期	930人	3,249萬元	9,706人	9.58%
109學年度第二學期	791人	2,706萬元	9,302人	8.50%

綜合業務辦公室

一 110年社團聯展

日期：110年10月6日(三)
時間：16:00~21:00
地點：活動中心演藝廳-線上直播

二 110年中山高醫兩校聯合迎新

因應疫情暫停舉辦一次。

三 110學年度社團評鑑

時間：110年10月2日(六)
地點：活動中心
人數：校內56個社團

41週年校慶系列活動

綜合業務辦公室

項目	活動名稱	時間	地點
1	桌上游泳	11/01-11/13	多用途大廳
2	中山盃勁舞大賽	11/20(六) 09:00-17:00	體育館
3	校慶市集	11/23(二)-11/25(四) 10:00-17:00	菩提樹、社館長廊、銅像中庭

一 110學年度新生進住宿舍

宿舍服務中心

* 日期：110年9月11日~9月23日
  (為避免群聚，延長新生進住時間)
* 進住棟別：翠亨L棟、翠亨F棟、武嶺二村
* 進住人數：
  約909人（網路申請住宿人數總計1,113人）
* 設置3個自主快篩服務站:
  武嶺、翠亨、L 棟

二 110(1)學生宿舍住宿概況

宿舍服務中心

統計時間：110.10.01

棟別	床位數	住宿人數	住宿率
翠亨A棟	112	87	77.6%
翠亨B棟	204	199	97.5%
翠亨C棟	240	205	85.4%
翠亨D棟	46	39	84.8%
翠亨E棟	216	202	93.5%
翠亨F棟	260	260	100%
翠亨G棟	94	83	88.3%
翠亨H棟	724	717	99.0%
翠亨L棟	710	679	95.6%
武嶺一村	352	300	85.2%
武嶺二村	428	407	95.1%
武嶺三村	78	52	66.7%
武嶺國際村	132	132	100%
武嶺四村	422	365	86.5%
合計	4,018	3,727	92.7%

三 翠亨H棟及L棟之公共空間規劃

除規劃L棟寢室整修外，亦將H、L棟列為規劃重點。

宿舍服務中心

* 雨豆屋：K書中心、多功能討論室。
* 雨樹藝文空間：諮商室、宿舍共學教室。
* 外部走道：戶外玻璃屋、樹屋、戶外劇場、吧檯。
* L棟：每兩層樓一個廚房、多功能空間、化妝室、祈禱室。

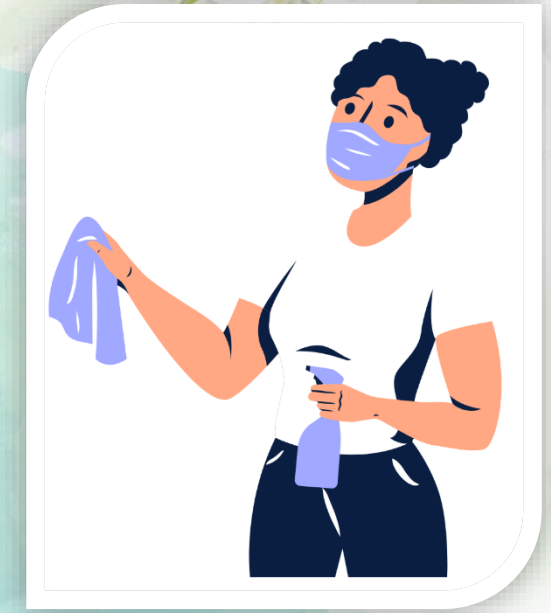

體育與衛生保健組

09月

* 傳染病宣導活動
* 職醫臨校健康諮詢服務
* 教職員工健康檢查評選會議
* 境外生入境檢疫和自主管理期間健康關懷和衛教(110年9月~12月)

10月

* CPR+AED急救訓練活動
* 餐飲從業人員衛生講習
* 重大傷病和校外新生健檢報告異常追蹤
* 愛滋病防治講座活動

11月

* 急、慢性運動傷害防治講座
* 蔬食減碳愛地球
* 職醫臨校健康諮詢服務
* 教職員工健康檢查(110年11月起~111年4月底止)

12月

* 衛生委員會
* 流感疫苗注射

體育與衛生保健組

一 運動競賽

＊9月~10月新生盃球類競賽

＊9月~12月教職員愛運動

＊11月校慶運動競賽：

三對三鬥牛賽、四人制排球賽、

桌球賽、 網球賽、海域體驗活動。

二 場館修繕進度

＊新海域中心興建工程：

已於110年3月完工，

預計110年11月辦理開幕啟用暨全國臺灣盃帆船錦標賽。

三 各運動場館防疫使用規範

體育與衛生保健組

※無論室內外場館，需全程配戴口罩、量體溫、實聯制、保持社交距離，並禁止飲食（飲用水除外）：

*游泳池、海域中心及第一健身房自9/23起開放，餘運動場館現皆已開放使用：

1、游泳池、第一、二健身房均採**預約制**。

2、各運動場館開放時段詳見本組官網【最新消息】。

*各運動場館盥洗室自9/23起**有條件開放**(詳網站)。

*除游泳、海上操作運動設備時間外，餘時段均需配戴口罩

報 告 完 畢 ， 謝 謝 大 家 。

Thank you for listening.